

平成4年度若者住宅新築工事



株式会社

野田木内一級建築設計事務所

構造概要					
基礎	床	壁	梁	屋根	備考
コンクリート造	木造(一部土間コンクリート)	木造(一部RC造)	木造	木造	

外部仕上表						
巾木	腰	壁	屋根	軒天	樋	備考
モルタル コテ押へ	モルタル コテ押へ	杉板15×125合決り加工 横羽目板張 ガートラック塗 下地 ケイ加板φ6 アスファルトフェルト17kg	セラミカ瓦葺 下地 アスファルトフェルト22kg	杉板 15×125 (合決り加工) ガートラック塗	軒樋 塩ビ製120φ 好樋 塩ビ製80φ	物干し 庇φ1000 (小波) 葺0.7

内部仕上表								
階	室名	床	巾木	腰	壁	天井	備考	
1	玄関	モザイクタイル貼	全 左	プリント合板	全 左	吸音板φ9	下駄箱	
階	便 所	モザイクタイル貼	タイル張	タイル張	プリント合板	吸音板φ9		
	洗面、脱衣	フローリング張φ12	木製巾木 h=60	プリント合板	全 左	吸音板φ9	洗面化粧台	
	ユニットバス	ユニットバス (既製品)						
	キッチン	フローリング張φ12	木製巾木 h=60	PBφ9クロス貼 タイル張(乾式)	全 左	全 左	キッチンセット F見切	
	和室6帖	タタミ敷 (エンハネφ12)	タタミ寄	PBφ9クロス貼	全 左	全 左	F見切	
	洋間6帖	フローリング張φ12	木製巾木 h=60	PBφ9クロス貼	全 左	全 左	F見切	
	(和室、洋間6帖) 押 入	ワンパネT1φ5.5	雑巾摺	ワンパネT1φ4	全 左	全 左	中棚付 天井改メロ	
	(和室6帖) タンス置場	フローリング張φ12	木製巾木 h=60	PBφ9クロス貼	全 左	全 左	F見切	
	(洋間6帖) タンス置場	フローリング張φ12	雑巾摺	PBφ9クロス貼	全 左	全 左	F見切	



株式会社 野田木内
 一級建築設計事務所
 徳島県海部郡日和佐町西河内字大久保72-4
 TEL08847-7-2039 FAX08847-7-2045
 一級建築士事務所登録91016号 一級建築士登録126277号

年月日	工事名称	図面番号
図面名称	平成4年度若者住宅新築工事	2
仕上表, 附近見取図		

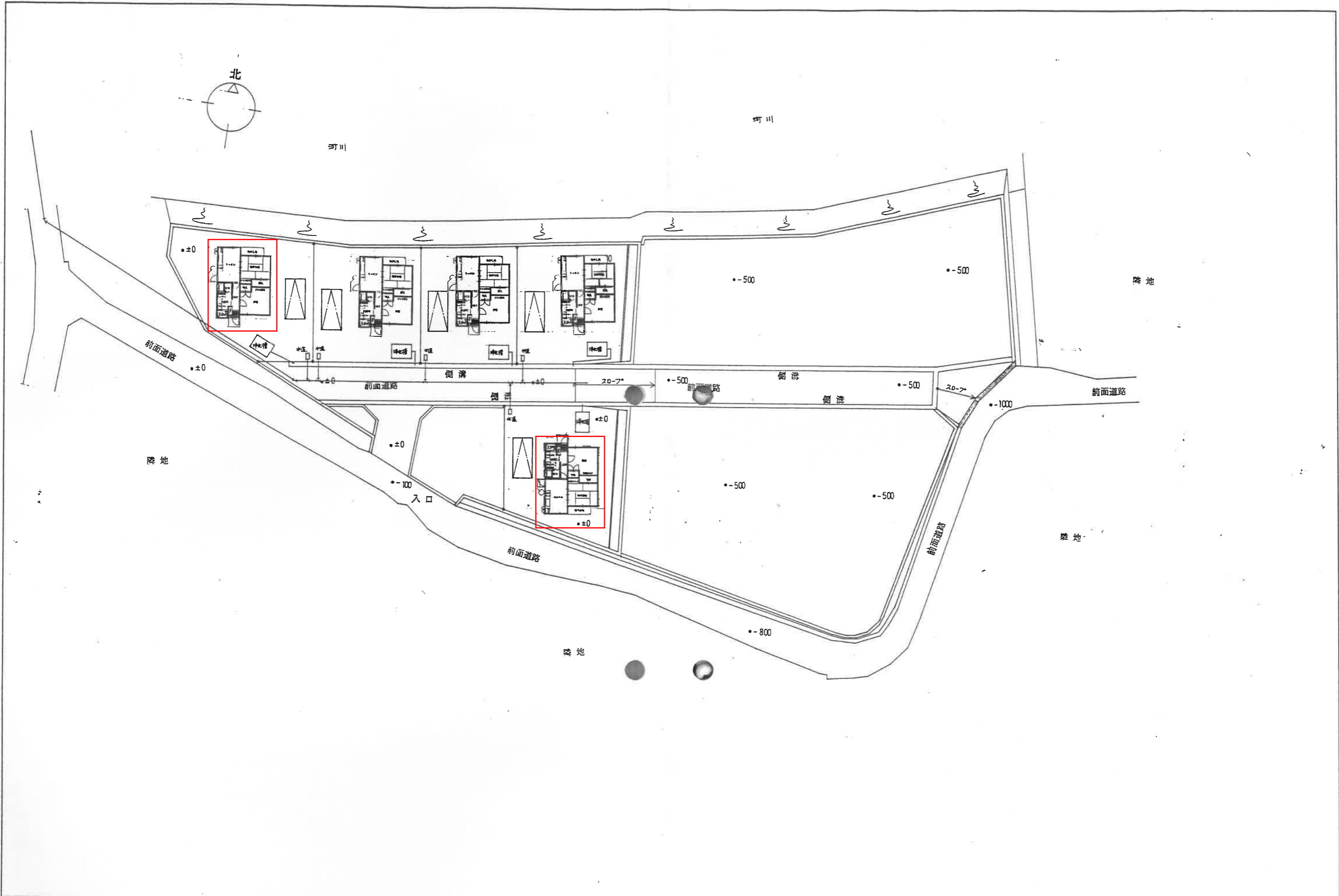

株式会社野田木内
一級建築設計事務所

徳島県海部郡日和佐町西河内字大久保72-4
TEL.08847-7-2039 FAX.08847-7-2045
一級建築士事務所登録91016号 一級建築士登録126277号

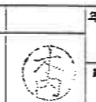

年月日
縮尺
1/300

工事名称
平成4年度 若者住宅新築工事
図面名称
配置図

図面番号
3

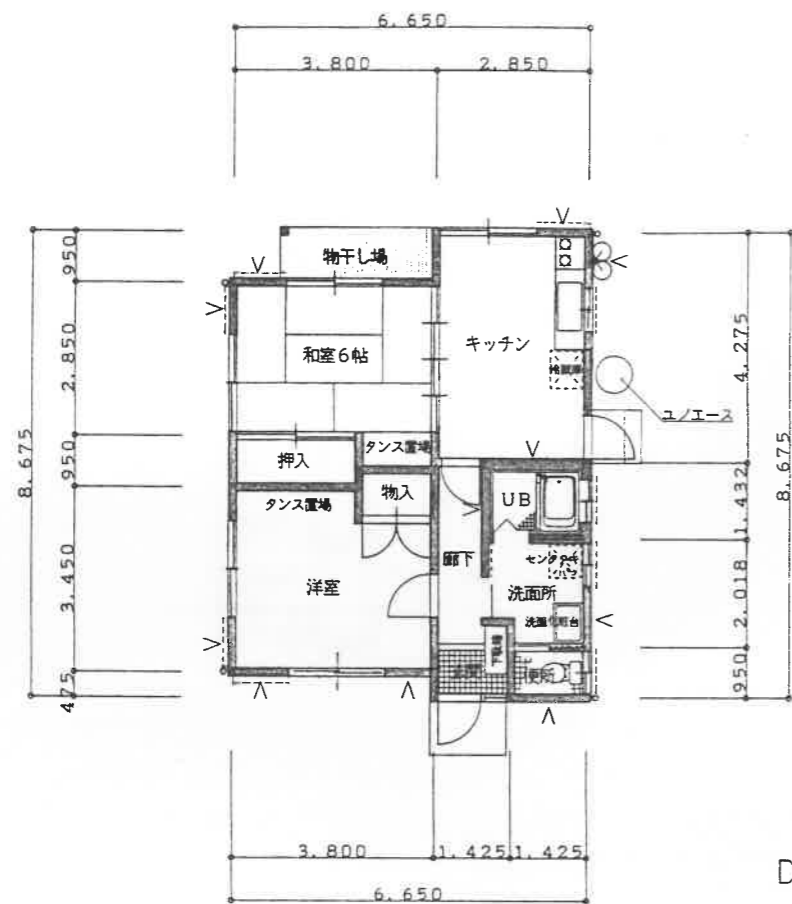

平面図 1/100

凡例 V は筋違イ105×45を示す。

面積表		単位 m^2
建築面積	55.76	m^2
床面積	52.27	m^2 (15.8坪)

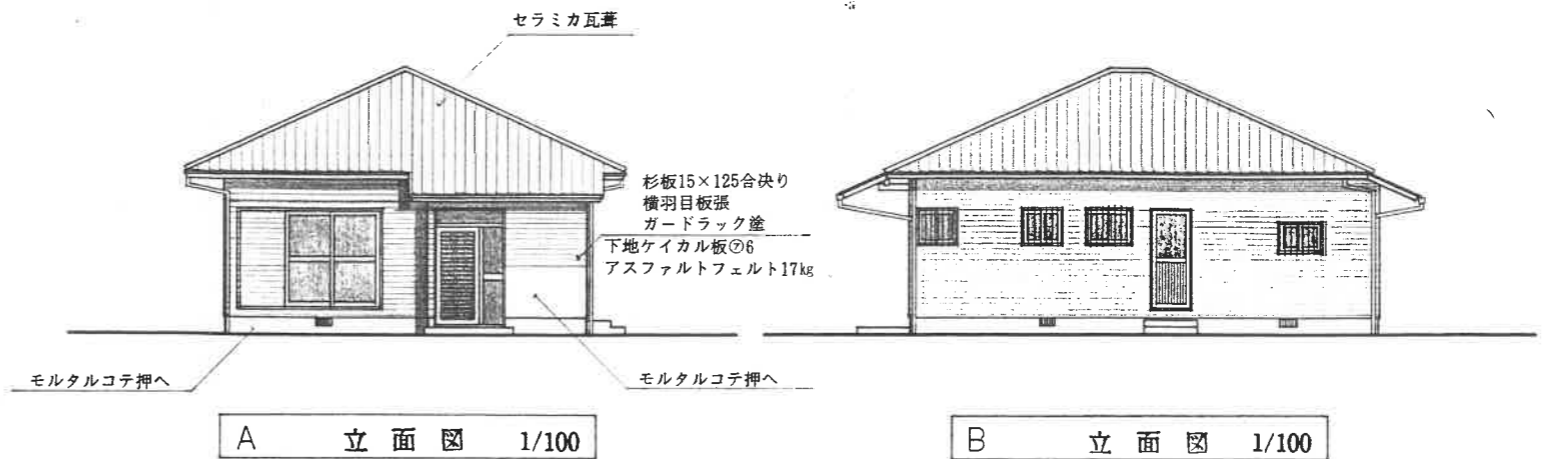
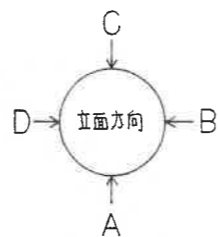

A 立面図 1/100

B 立面図 1/100

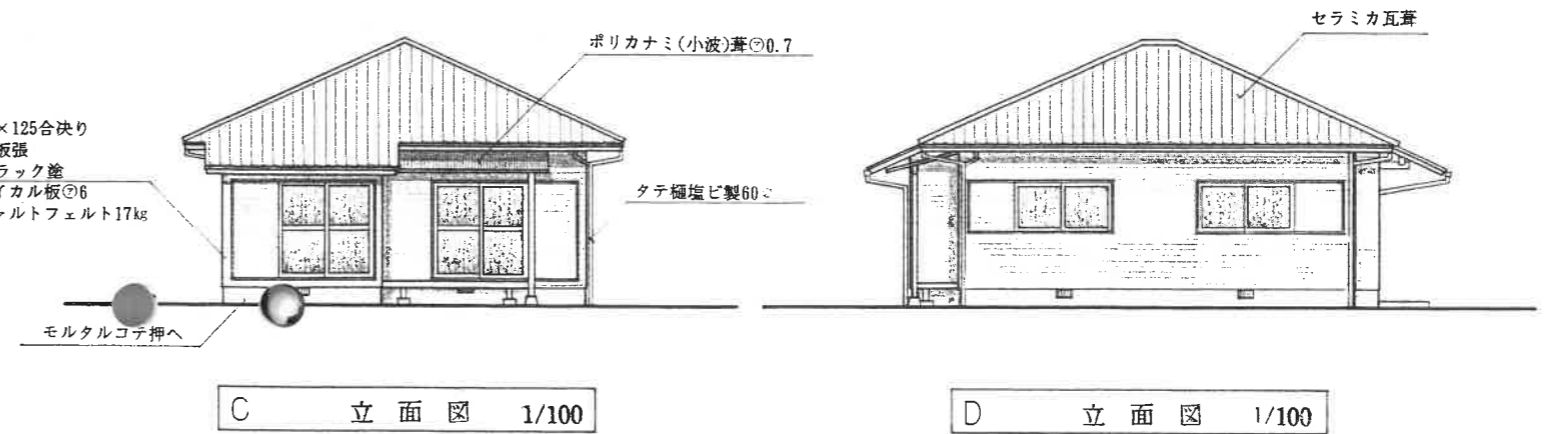

C 立面図 1/100

D 立面図 1/100

(注) 反転タイプ



株式会社野田木内
一級建築設計事務所

徳島県海部郡日和佐町西河内字大久保72-4
TEL.08847-7-2039 FAX.08847-7-2045
一級建築士事務所登録91016号 一級建築士登録126277号



年月日
縮尺 1/100

工事名称 平成4年度若者住宅新築工事
図面名称 立面図, 平面図

図面番号

5

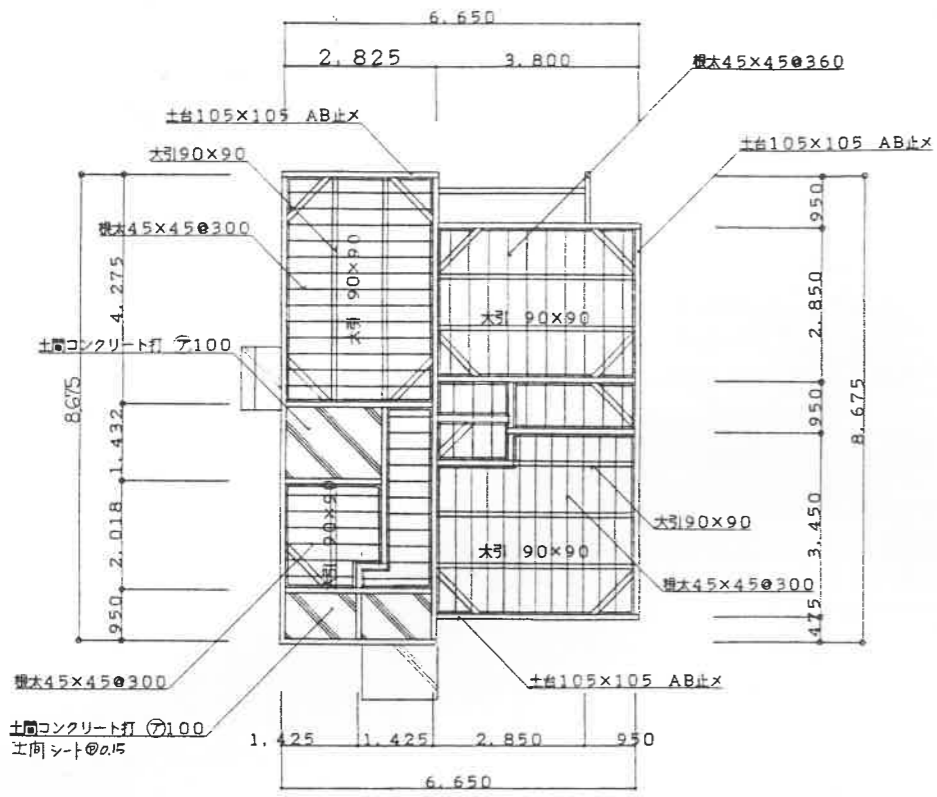

床伏図 1/100

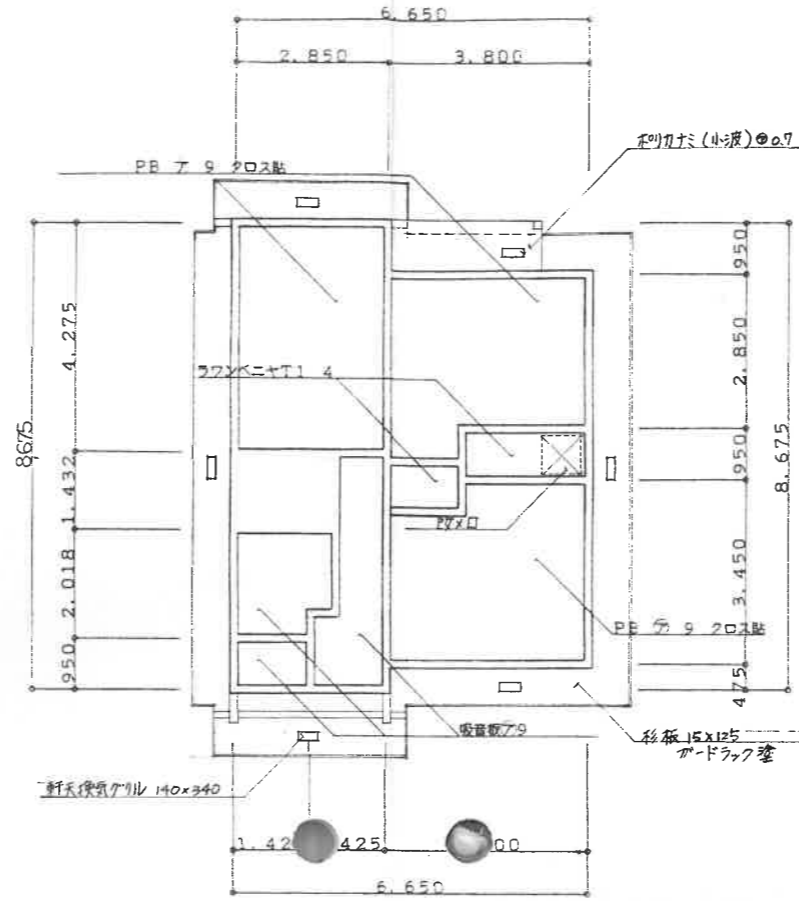

天井伏図 1/100

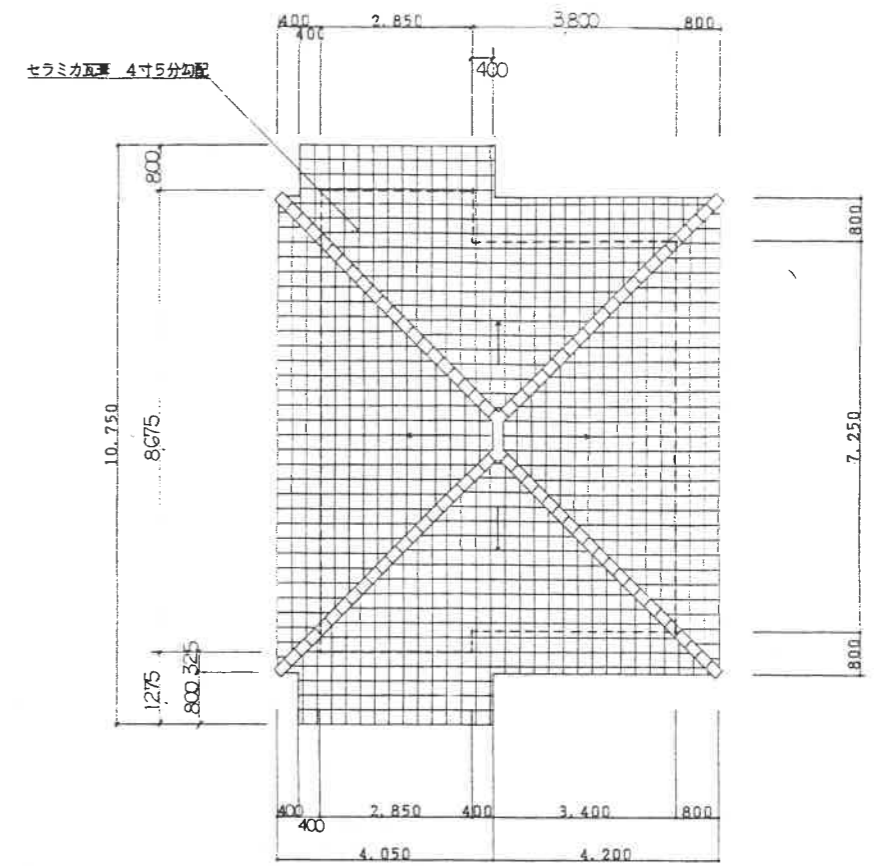

屋根伏図 1/100

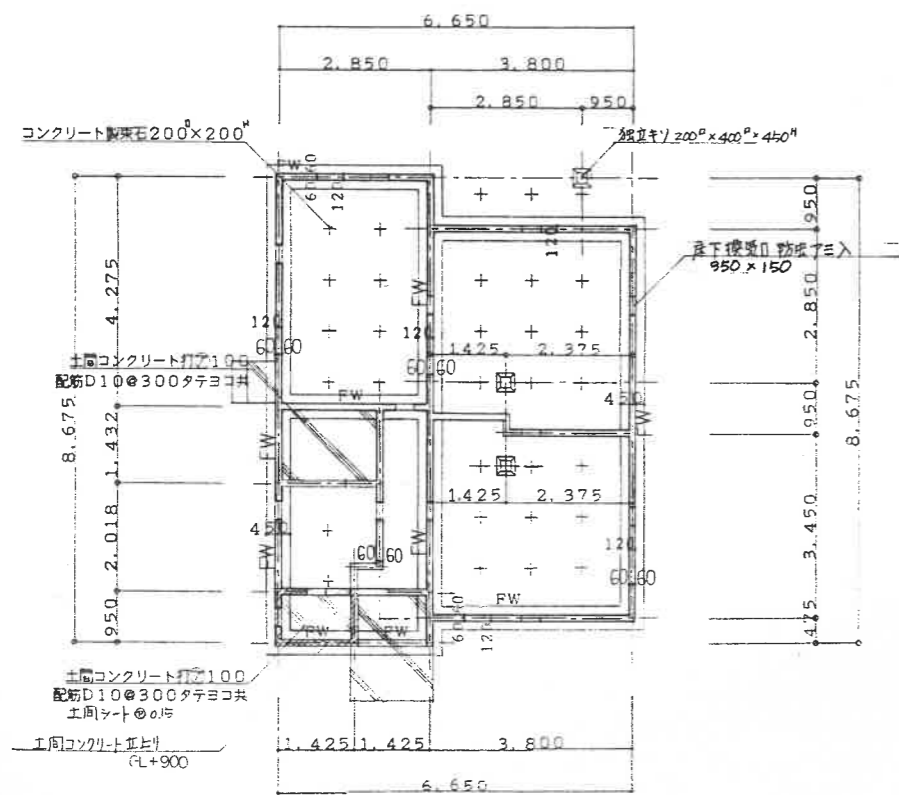

基礎伏図 1/100

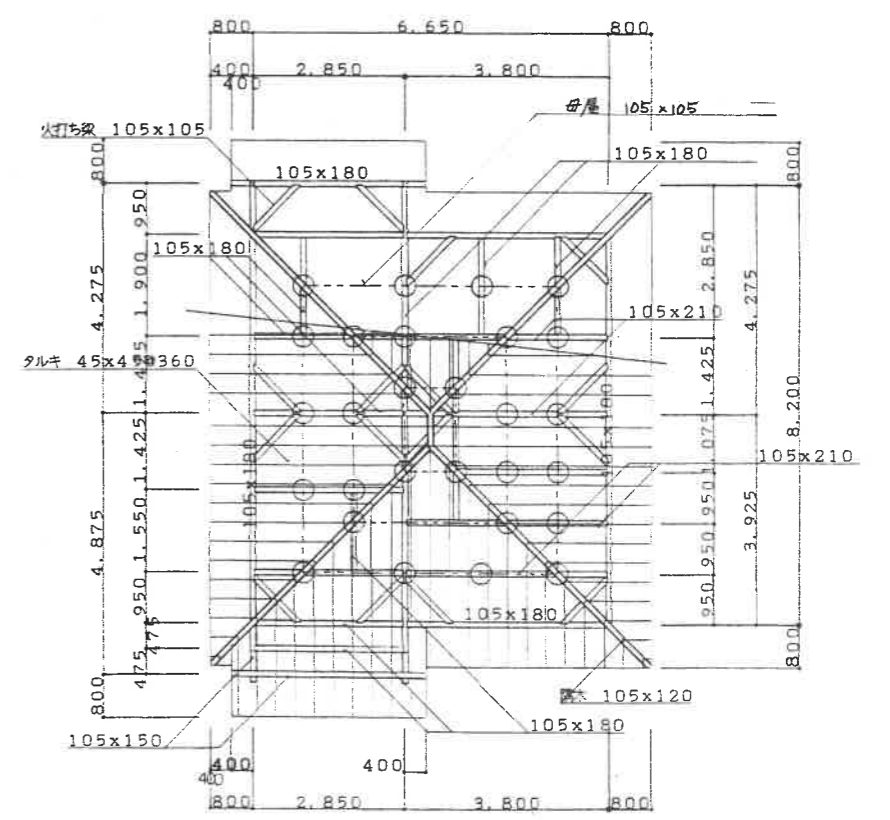
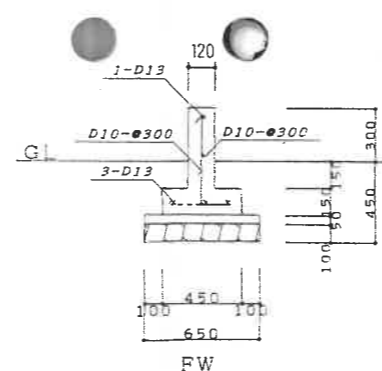

小屋伏図 1/100



株式会社野田木内
一級建築設計事務所

徳島県海部郡日和佐町西河内字大久保72-4
TEL08847-7-2039 FAX08847-7-2045
一級建築士事務所登録91016号 一級建築士登録126277号

年月日
縮尺 1/100

工事名称 平成4年度若者住宅新築工事
図面名称 床伏図,基礎伏図,天井伏図,屋根伏図,小屋伏図

杉板15×125合決り
横羽目板張
ガードラック塗
下地ケイカル板⑥
アスファルトフェルト17kg
グラスウール⑤0

杉板15×125合決り
横羽目板張
ガードラック塗
下地ケイカル板⑥
アスファルトフェルト17kg

杉板15×125合決り
横羽目板張
ガードラック塗
下地ケイカル板⑥
アスファルトフェルト17kg
グラスウール⑤0

杉板15×125合決り
横羽目板張
ガードラック塗
下地ケイカル板⑥
アスファルトフェルト17kg

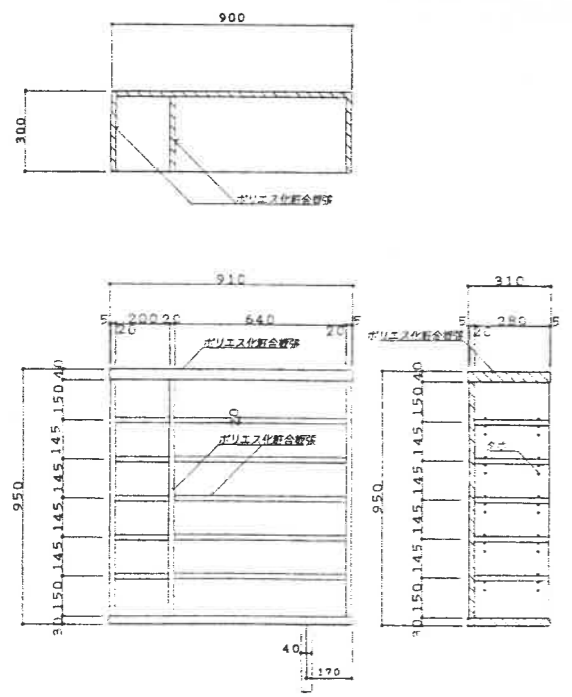

下駄箱 詳細図 1/20
(別途)

9行程 60#
コーナー押入 60×16
ガードラック塗

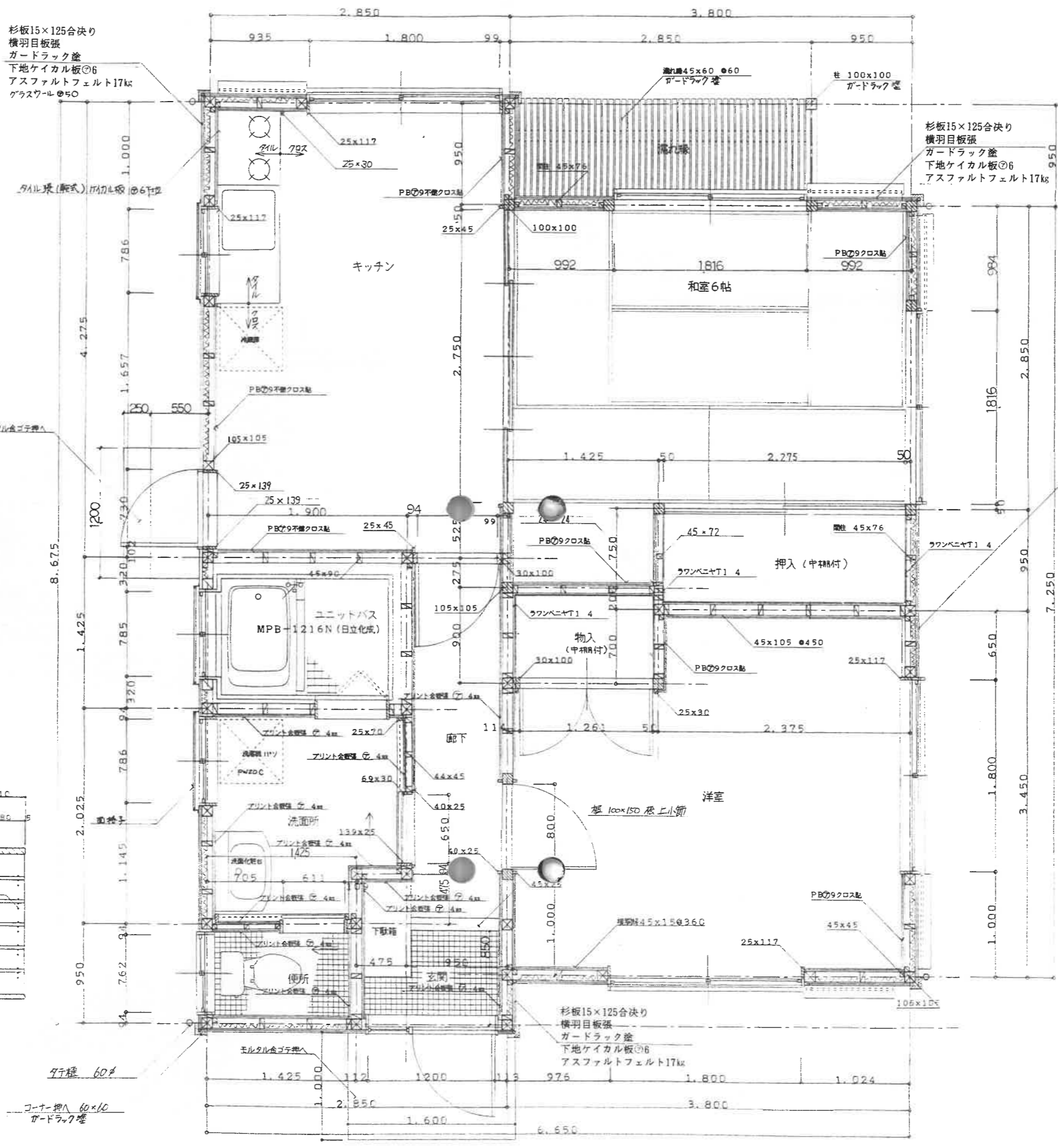

株式会社 野田木内
一級建築設計事務所
徳島県海部郡日和佐町西河内字大久保72-4
TEL08847-7-2039 FAX08847-7-2045
一級建築士事務所登録91016号 一級建築士登録126277号

年月日
縮尺
1/30

工事名称
図面名称
平面詳細図

平成4年度若者住宅新築工事

図面番号
8

杉板15×125合決り
横羽目板張
ガードラック塗
下地ケイカル板⑥
アスファルトフェルト17kg
グラスウール⑤0

杉板15×125合決り
横羽目板張
ガードラック塗
下地ケイカル板⑥
アスファルトフェルト17kg
グラスウール⑤0

杉板15×125合決り
横羽目板張
ガードラック塗
下地ケイカル板⑥
アスファルトフェルト17kg
グラスウール⑤0

杉板15×125合決り
横羽目板張
ガードラック塗
下地ケイカル板⑥
アスファルトフェルト17kg

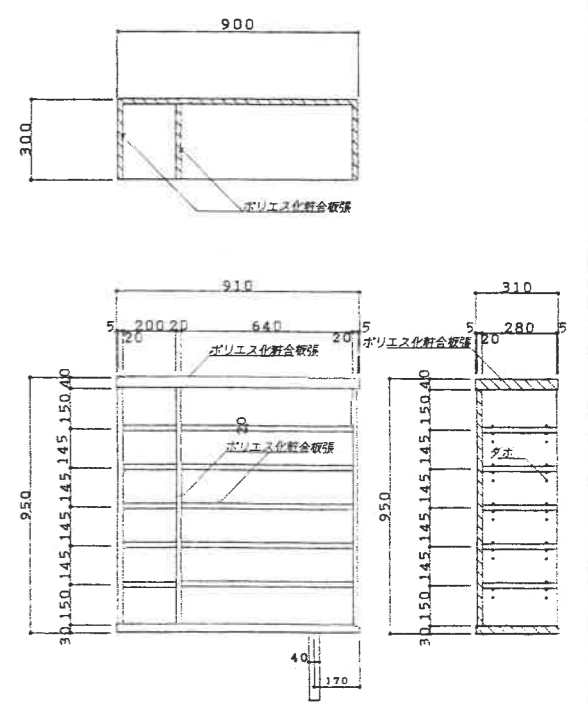
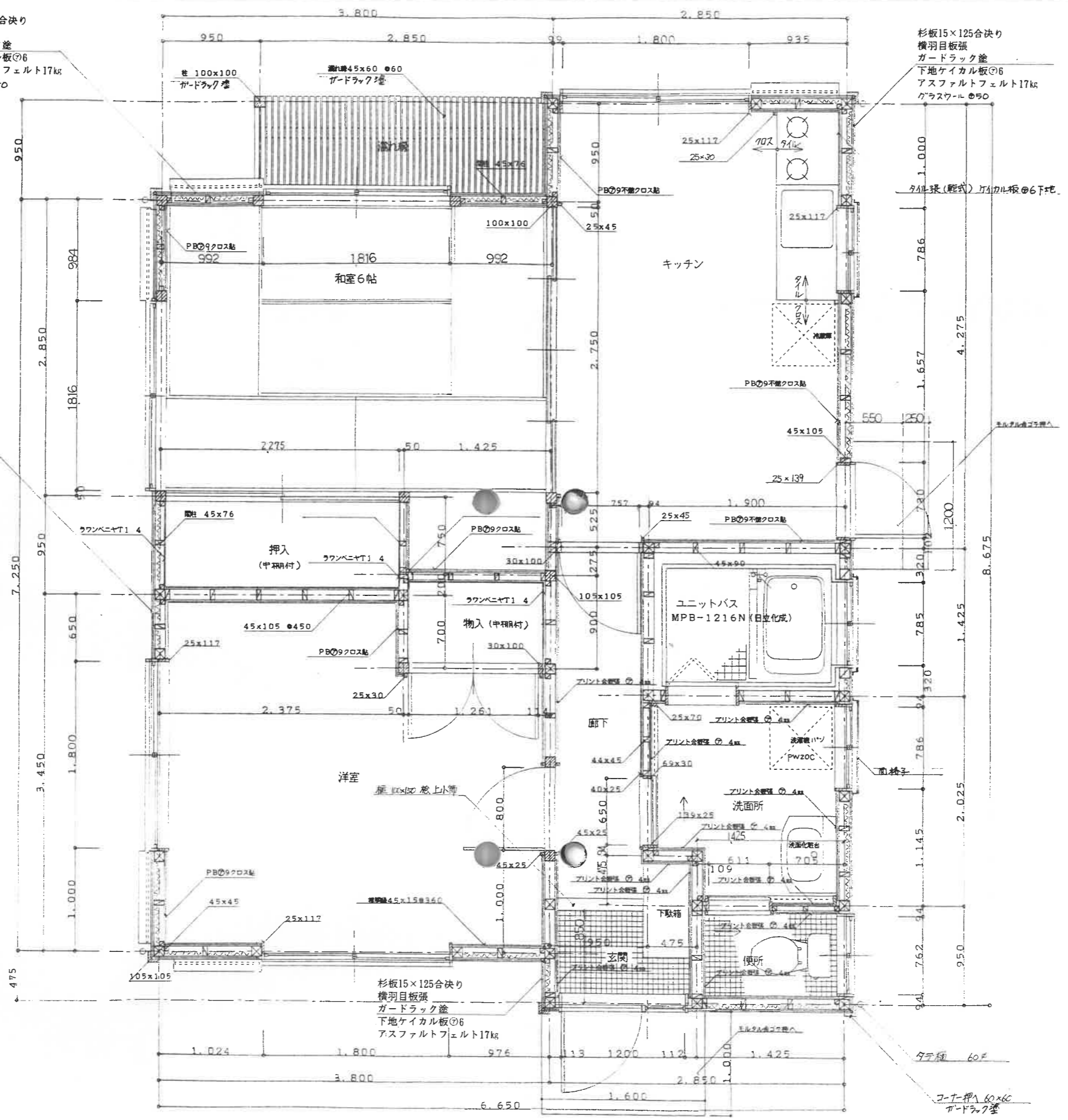

下駄箱 詳細図 1/20
(別途)

(注) 反転タイプ



株式会社 野田木内
一級建築設計事務所
徳島県海部郡日和佐町西河内字大久保72-4
TEL08847-7-2039 FAX08847-7-2045
一級建築士事務所登録91016号 一級建築士登録126277号

年月日
縮尺 1/30

工事名称 平成4年度若者住宅新築工事
図面名称 平面詳細図

図面番号 9

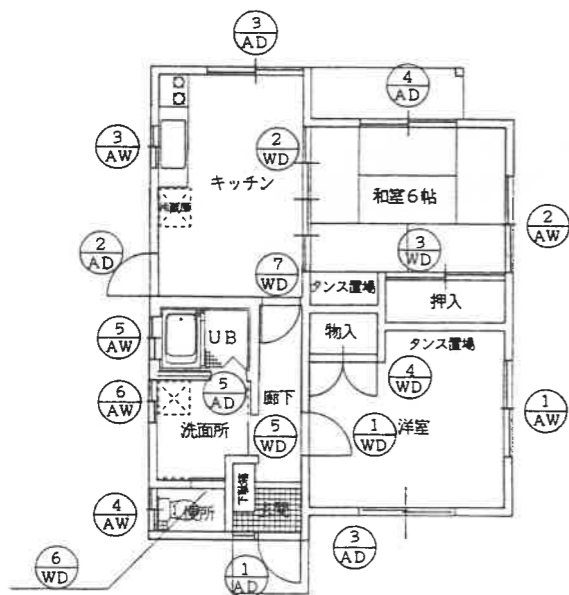

建具配置図 1/100

記号	室名	数量	① AD	玄関	1ヶ処	② AD	キッチン	1ヶ処	③ AD	キッチン、洋室	2ヶ処
形状											
形式	見込			アルミ玄関親子ドア (アミティー YKK) 同等品以上	75		アルミ勝手ロドア	45		2枚引違いアルミサッシ (雨戸一体半外付型)	55
ガラス	仕上			型板ガラス4mm			腰アルミパネル 上部型 4mm			フロートガラス3mm	
金物				附属金物一式			附属金物一式			附属金物一式、鏡板なし 可動網戸	
				(YKK) AW-33-R, ADS-10-R-P, ADK-12-S, AD-32R			置り玉錠、アームストッパー			(YKK 雨戸3HR) 同等品以上	
記号	室名	数量	④ AD	和室6帖	1ヶ処	⑤ AD	ユニットバス	1ヶ処	⑥ AD		ヶ処
形状											
形式	見込			2枚引違いアルミサッシ (雨戸一体外付型)	71		アルミ折戸 (ユニットバス付属品)				
ガラス	仕上			フロートガラス3mm			附属品				
金物				附属金物一式 鏡板なし 可動網戸			附属金物一式				
				(YKK フレミング3BR) 同等品以上							
記号	室名	数量	⑦ AW	洋室	1ヶ処	⑧ AW	和室6帖	1ヶ処	⑨ AW	キッチン	2ヶ処
形状											
形式	見込			2枚引違いアルミサッシ (雨戸一体半外付型)	55		2枚引違いアルミサッシ (雨戸一体半外付型)	71		面格子付 (縦格子) 2枚引違いアルミサッシ	55
ガラス	仕上			フロートガラス3mm			フロートガラス3mm			型ガラス4mm	
金物				附属金物一式、可動網戸 鏡板なし			附属金物一式、可動網戸、鏡板なし			附属金物一式、可動網戸	
				(YKK 雨戸3HR) 同等品以上			(YKK フレミング3BR) 同等品以上			(YKK 面格子付サッシSHL-U) 同等品以上	



株式会社 野田木内
一級建築設計事務所

徳島県海部郡日和佐町西河内字大久保72-4
TEL.08847-7-2039 FAX.08847-7-2045
一級建築士事務所登録91016号 一級建築士登録126277号

年月日

工事名称

平成4年度若者住宅新築工事

図面番号

縮尺 1/100, 1/50

図面名称

建具配置図、金属製建具表

12

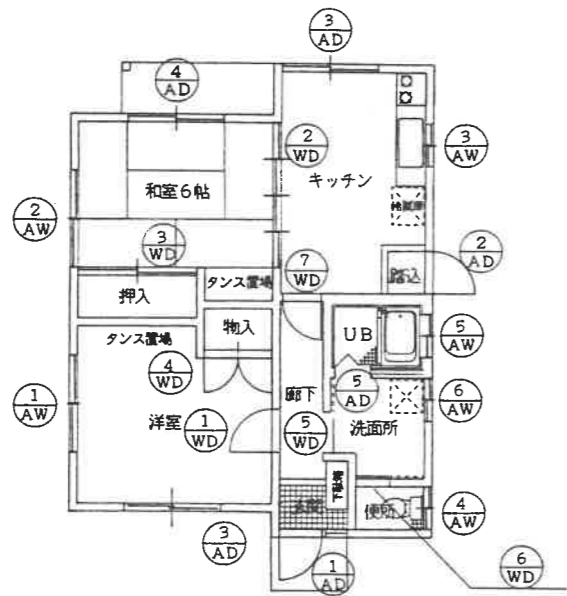

平面図 1/100

(注) 回転タイプ

記号	室名	数量	① AD	玄関	1ヶ処	② AD	キッチン	1ヶ処	③ AD	キッチン, 洋室	2ヶ処
形状											
形式	見込			アルミ玄関親子ドア (アミティー YKK) 同等品以上	75		アルミ勝手口ドア	45		2枚引違いアルミサッシ (雨戸一体半外付型)	55
ガラス	仕上			型板ガラス4mm			膠アルミパネル 上部型4mm			フロートガラス3mm	
金物				耐震金物一式 (YKK) AW-33-L, ADS-10-L-P, ADK-12-S, AD-32-L			耐震金物一式 握り玉錠, アームストパー			耐震金物一式, 鏡板なし 可動網戸 (YKK 雨戸3HR) 同等品以上	
記号	室名	数量	④ AD	和室6帖	1ヶ処	⑤ AD	ユニットバス	1ヶ処	⑥ AD		ヶ処
形状											
形式	見込			2枚引違いアルミサッシ (雨戸一体外付型)	71		アルミ折戸 (ユニットバス装備品)				
ガラス	仕上			フロートガラス3mm			耐震品				
金物				耐震金物一式 鏡板なし 可動網戸 (YKK フレミング3BR) 同等品以上			耐震金物一式				
記号	室名	数量	① AW	洋室	1ヶ処	② AW	和室6帖	1ヶ処	③ AW	キッチン	1ヶ処
形状											
形式	見込			2枚引違いアルミサッシ (雨戸一体半外付型)	55		2枚引違いアルミサッシ (雨戸一体半外付型)	71		面格子付 (縦格子) 2枚引違いアルミサッシ	55
ガラス	仕上			フロートガラス3mm			フロートガラス3mm			型ガラス4mm	
金物				耐震金物一式, 可動網戸 鏡板なし (YKK 雨戸3HR) 同等品以上			耐震金物一式, 可動網戸, 鏡板なし (YKK フレミング3BR) 同等品以上			耐震金物一式, 可動網戸 (YKK 面格子付サッシSHL-U) 同等品以上	





株式会社 野田木内
一級建築設計事務所

徳島県海部郡日和佐町西河内字大久保72-4
TEL.08847-7-2039 FAX.08847-7-2045
一級建築士事務所登録91016号 一級建築士登録126277号

年月日
縮尺 1/100, 1/50

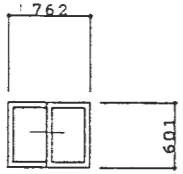
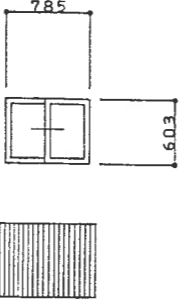
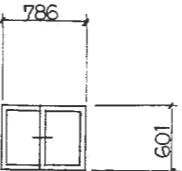
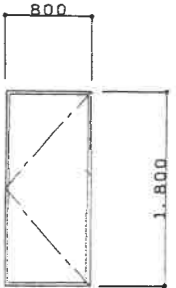
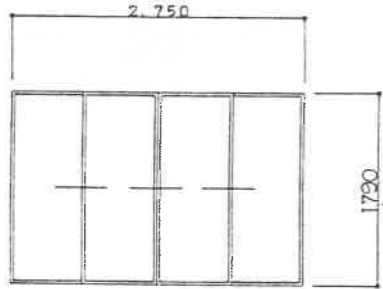
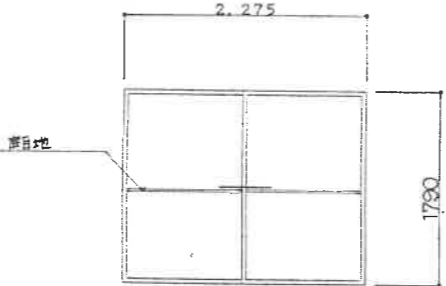
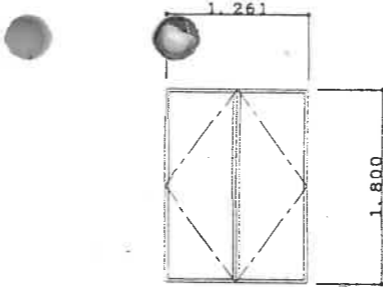
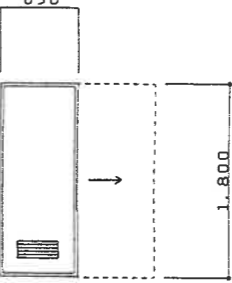
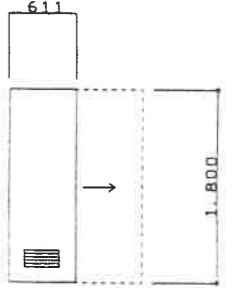
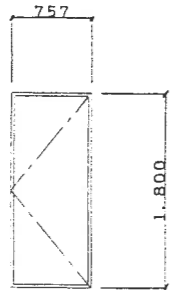
工事名称 平成4年度若者住宅新築工事
図面名称 建具配置図, 金属製建具表

記号	室名	数量	(4/AW)	便所	1ヶ処	(5/AW)	ユニットバス	1ヶ処	(6/AW)	洗面所, 脱衣室	1ヶ処	(1/WD)	キッチン, 洋室	1ヶ処			
形状																	
形式	見込			面格子付2枚引違いアルミサッシ	70	2枚引違いアルミサッシ (UB 附属品)		面格子付2枚引違いアルミサッシ	70			片開きフラッシュドア	33				
ガラス	仕上			型板ガラス4mm		附属品 型ガラス4mm		型板ガラス4mm				(両面) ポリエス化粧合板					
金物				附属金物一式, 可動網戸 (YKK 面格子付サッシSHL-U) 同等品以上		附属金物一式 (兼付) 面格子		附属金物一式, 可動網戸 (YKK 面格子付サッシ SHL-U) 同等品以上				附属金物一式					
記号	室名	数量	(2/WD)	和室6帖	1ヶ処	(3/WD)	和室6帖	1ヶ処	(4/WD)	洋室	1ヶ処	(5/WD)	洗面所	1ヶ処	(6/WD)	便所	1ヶ処
形状																	
形式	見込			4枚引違いフラッシュ戸	33	2枚引違いフラッシュ戸	33	両開きフラッシュドア	33	片引きフラッシュ戸	33	片引きフラッシュ戸	33				
ガラス	仕上			(両面) ベニヤ下地 クロス貼		ベニヤ下地クロス貼		ベニヤ下地クロス貼		ポリエス化粧合板		ポリエス化粧合板					
金物				引手, 底車, 敷居すべり		引手, 底車, 敷居すべり		丁番, 戸当り, マグネットキャッチ, 取手		カマ錠, 敷居レール, 戸車, ガラリ		カマ錠, 敷居レール, 戸車, ガラリ					
記号	室名	数量	(7/WD)	キッチン	1ヶ処												
形状																	
形式	見込			片開きフラッシュドア	33												
ガラス	仕上			(両面) ポリエス化粧合板													
金物				附属金物一式													
				丁番, 戸当り, ドアチェツク, (間仕切錠LY-43 GOAL)													



株式会社野田木内
 一級建築設計事務所
 徳島県海部郡日和佐町西河内字大久保72-4
 TEL08847-7-2039 FAX08847-7-2045
 一級建築士事務所登録91016号 一級建築士登録126277号

年月日
 縮尺

工事名称
 平成4年度 若着住宅新築工事
 図面名称
 建具表

特記仕様書

1. 工事名称	平成4年度若者住宅新築工事					
2. 工事場所	那賀郡相生町谷内					
3. 工事期間	平成 年 月 日 ~ 平成 年 月 日					
4. 工事種目	・受電設備工事 ・幹線設備工事 ・動力設備工事 ・電灯コンセント設備工事 ・弱電設備工事 ・火災報知設備工事 ・避雷針設備工事					
5. 共通仕様	図面及び特記仕様に記載されていない事項は、すべて建設大臣官房官庁営繕部監修の電気設備工事 共通仕様書(平成元年版)及び電気設備工事標準図(平成元年版)による。					
6. 特記仕様 (一般事項)	1. 本工事に関して、本特記仕様書及び設計図書に記載なきものであっても施工上又は法規上、当然と思われるものについては、係員と協議の上、その指示にしたがうこと。 2. 機器類は、図指する形状及び配管などの取り出し位置により、特定製造者の特定の製品を指示、限定しない。 3. 本工事着手にあたって、製作又は施工に必要な図面又は工程表を作成し担当者の承認を受けること。 4. 本工事に伴う関係法規上の申請手続を関係官公庁及び電力会社に遅滞なく行うこと。 5. 他工事との取り合いは下表による。					
	工 事 項 目	建築工事	電気工事	管工事	空調工事	別途工事
	はり貫通部のスリーブ		◎	◎	◎	
	同上補強	◎				
	盤・便器等の箱入れ		◎	◎	◎	
	同上補強	◎				
	天井埋込箇所の天井材の切込	◎				
	同上補強	◎				
7. 特記事項	1. 長さ1m以上の入線しない電線管には1.2mm以上のビニル被覆鉄線を入線すること。 2. フラッシュプレートは材質は新金属製とする。 3. テレビ共聴機器は、現地状況(受信レベル等の諸条件)により変更する場合もある。但し、請負金額の変更は、原則として行わない。 4. 本工事に使用する電線管は、下記区分による。 (但し、ケーブル工事箇所のうちコンクリート及びブロック等埋込箇所) 屋内部分 丸形電線管 合成樹脂製可とう管 地中埋設 屋外露出 薄鋼電線管					
8. 機材等指定	本工事に使用する機材等は下記同等品とする。					
	照明器具	松下	東芝	三菱		
	配線器具	松下	東芝	神保		
	換気扇	三菱	松下	東芝		
	盤類	山菱	山光	川崎	松下	

凡 例

記号の有る物のみ適用すること。

記 号	名 称	仕 様	品 番
→	埋込片切スイッチ	1P 15A 300V (ネ-A 有.)	
→3	// 3路スイッチ	3W 15A 300V (ネ-A 有.)	
	// 4路スイッチ	4W 15A 300V (ネ-A 有.無)	
	// 遅れ消灯スイッチ	1P 10A 100V (30s, 60s切替型)	WN 5271K
	// トレ換気スイッチ	1P 10A 100V (ファン 4A)	WN 5273K
→P	// H ⁺ ロケットスイッチ	1P 15A 300V (1P 15A 300V)	
	// "	3W 4A 300V (3W 15A 300V)	
	// "	4W 4A 300V (4W 15A 300V)	
	// キースイッチ	3W 15A 300V	WN 5092
	// タイマースイッチ	1P 10A 300V (60分)	WN 5291K
	// ライトコントロー	1P, 3W 500W 100V (D-7式)	WN 5752-5K
	// H ⁺ ロケットスイッチ	300V 3A 白	
→E	埋込コンセント	2P 15A 125V シングル	
→E2	// "	2P 15A 125V ダブル	
→E	// "	2P 15A 125V シングル (アースミナル付き)	
→E2	// "	2P 15A 125V ダブル (")	
	// "	3P 15A 125V シングル (接地極)	
	// "	3P 15A 125V ダブル (")	
→ET	// "	15A 20A 兼用型 125A アースミナル付き	
	// "	" " 250V "	
	防水スイッチ	1P (3W) (4W) 15A 300V	
	防水コンセント	3P 15A 125V (キャップ付き)	
→WPF	// "	2P 15A 125V トリプル アースミナル付き	
	707コンセント	2P 15A 125V (707 ⁺ 式ダブル)	
	// "	2P 15A 125V (707 ⁺ 式アースミナル付き)	
→WP	防雨入線プレート		WP 9131K
→A	EEスイッチ	100V 10A 定刻消灯タイマー付き	EE 6310
	// "	100V 3A	EE 8113K
→D	チャイム	AC100V 5.2W 2点打	EB 72
→D	同上押し釦	100V 屋外型	EG 33
→R	ノズルプレート	丸形、取付枠付	
	電話主装置		
	テレホンモジュラージャック	6極2芯 (6極4芯) (6極4芯)	
	電話器	卓上型 (壁掛け型)	
	ドアホン子機	屋外型	
	非常警報盤	埋込型 (露出型) H ⁺ バッテリー内蔵	
→G	ガス漏れ警報機	LPG用 単体型 AC100V	SH1271
→R	リモコンスイッチ	温水器用 (温水器支給品)	
	テレビアンテナ	VHF Lo 5ELE (1~3ch)	13B3
	// "	VHF Hi 10ELE (4~12ch)	412C10
	// "	UHF 20ELE (13~62ch)	LS20E
	// "	BS 50cm	BSK50
→E	TVアース		
→E	直列ユニット	中間型	
→E	// "	端末型	
→S	漏れ遮断器	MCB 2P 50AF/40AT プラスチックボックス共	
→D	貫通スリーブセット	化粧プレート共	CZ-HA2-W



株式会社 野田木内
一級建築設計事務所

徳島県海部郡日和佐町西河内字大久保72-4
TEL 08847-7-2039 FAX 08847-7-2045
一級建築士事務所登録91016号 一級建築士登録126277号



年月日
縮尺
NON

工事名称
平成4年度若者住宅新築工事
図面名称
特記仕様書 凡例

照明器具及び換気扇図

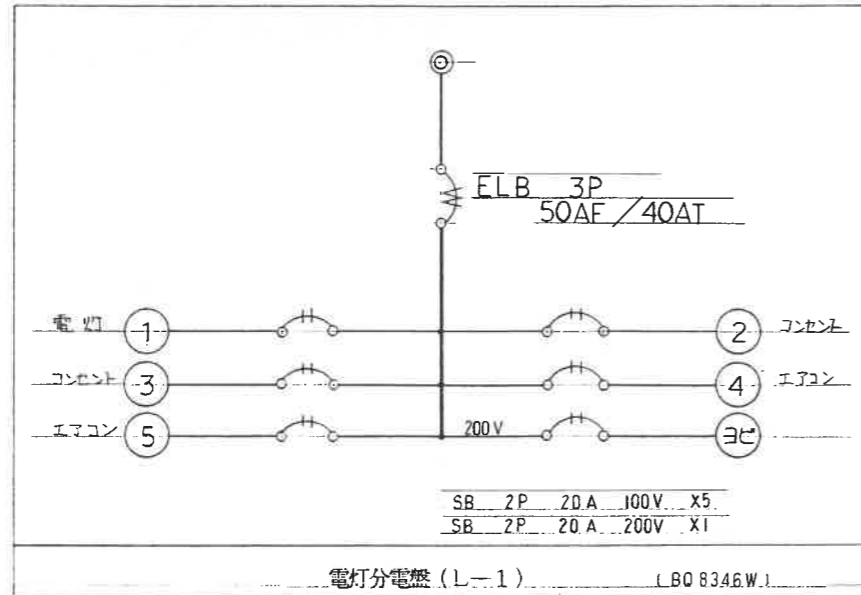

A	FCL 40W + 30W HD 7170 TGPL	B	FL 20W - 4 HA 8154 TGPL	C	FL 15W - 1 HW 1601 KT GPL
D	IL 60W - 1 LW 56391 T	E	IL 40W - 1 LW 56085 T	F	IL 60W - 1 LB 74150 KT
G	IL 60W - 1 LW 86331 BT				
F-1	ハイブ用換気扇 V-08PPK2				

φ1007外、φ1007内丸形7-F (P-13FK) 共



株式会社 野田木内
一級建築設計事務所

徳島県海部郡日和佐町西河内字大久保72-4
TEL 08847-7-2039 FAX 08847-7-2045
一級建築士事務所登録91016号 一級建築士登録126277号

年月日

縮尺
NON

工事名称

平成4年度若者住宅新築工事

図面名称

配線図 照明器具及び換気扇図

図面番号

16

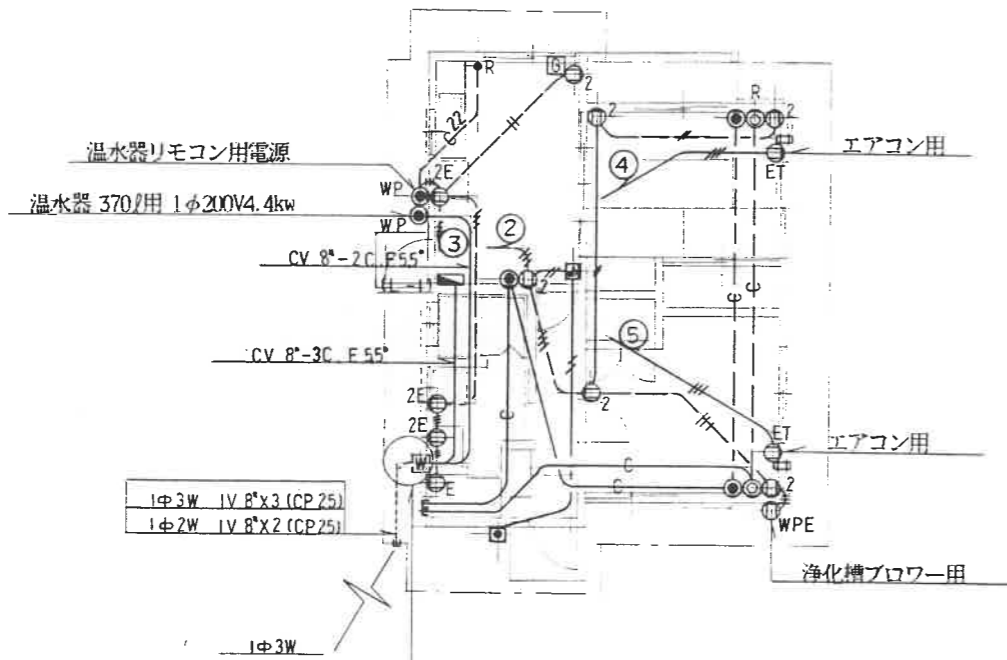

平面図 1/100



メーター附近詳細

換気扇用 (換気扇本体は建築工事)

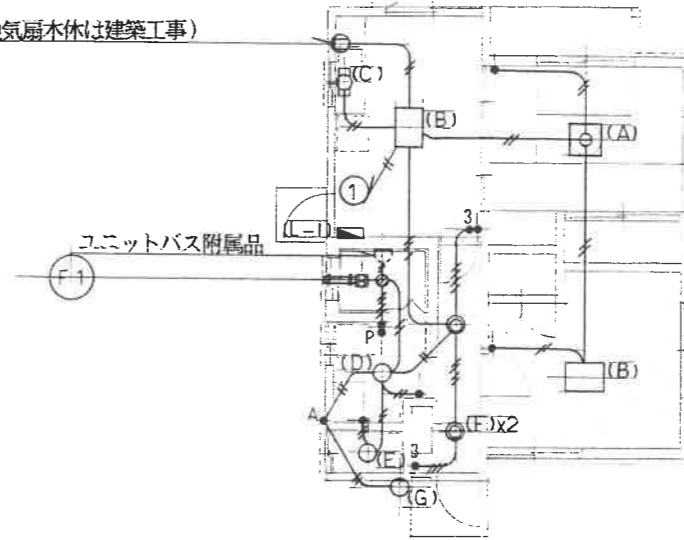

平面図 1/100

特記なき配線 (配管) は下記による。	
電灯回路	WF1.6mm-2C WF1.6mm-3C
多心 (4心以上) の場合は、上記の組合せによる。	
分電盤〜第一負荷間は、WF2.0mm-2Cとする。	
コンセント回路	WF2.0mm-2C WF2.0mm-3C
弱電回路	(19) テレビ系
	(19) 電話系
内線規定等により必要箇所は、相当電線管により保護すること。	

(注) 反転タイプと共通とする。



株式会社 野田木内
一級建築設計事務所

徳島県海部郡日和佐町西河内字大久保72-4
TEL08847-7-2039 FAX08847-7-2045
一級建築士事務所登録91016号 一級建築士登録126277号

年月日

縮尺

1/100

工事名称

平成4年度若者住宅新築工事

図面名称

電気設備平面図

図面番号

17

特記仕様書

1 工事名称	平成4年度若者住宅新築工事
2 工事場所	那賀郡相生町谷内
3 一般事項	<p>(1) 本工事は設計図書、特記仕様書、並びに平成元年版建設大臣官庁官庁管轄部監修、機械設備工事共通仕様書に基づき、関係諸官庁の規則に準拠し、担当係員の指示に従い完全に施工すること。</p> <p>(2) 本工事に使用する諸材料は、JIS、JWWA規格に合格した品質優秀な新品とし、事前に見本品または承認図、製作図を係員に提出し、承認を受けた後正式発注すること。</p> <p>(3) 本工事に必要な関係官庁への手続き、申請等は請負者が代行し、これに伴う費用は請負者の負担とする。</p> <p>(4) 本工事施工に際し、各工事との関連を考慮の上、工事着手前に施工図を作成し、係員の承認を受けた後着工すること。</p> <p>(5) 事前に関連工事部門と十分な打ち合せを行ない、工事進捗上支障がない様にするると共に、図示無き部分、及び軽微なる変更等で工事完成上当然必要と思われる箇所については係員と協議の上無償にて施工すること。</p> <p>(6) 本工事の施工に際しては、各工事に係る有資格者を努めて活用すること。</p> <p>(7) 工事完成後には竣工図を作成し、2ツ折り製本3部及び竣工原図1部を提出すること。</p> <p>(8) 工程表、日報、工事写真、各種設備の試験及び検査等の成績書を係員の指示に従い速やかに提出すること。</p>
4 工事項目	<p>(1) 屋外給水設備工事</p> <p>(2) 屋外排水設備工事</p> <p>(3) 給水設備工事</p> <p>(4) 排水設備工事</p> <p>(5) 衛生器具設備工事</p> <p>(6) 給湯設備工事</p> <p>(7) LPガス設備工事</p> <p>(8) 小型合併処理槽設備工事</p>
5 使用材料	<p>本工事に使用する機材は下記の通りとする。</p> <ul style="list-style-type: none"> ・ 給水管 耐衝撃性塩ビ管 (HIVP) JWWA K118 ・ 排水管 硬質塩ビ管 (VP) JIS K6741 ・ 屋外排水管 " (VU) 第一会所以降 " " ・ 給湯管 被覆断熱銅管 (CuP) M (保温付) ・ ガス管 配管用炭素鋼管 (SGP) 白 JIS G3452

6 メーカーリスト	<p>本工事に使用する機材の製造メーカーは下記同等品以上とする。</p> <ul style="list-style-type: none"> ・ 衛生器具 東陶機器 INAX ・ 排水金物 大阪ドレネ 小林鑄造 関西鑄工 長谷川鑄工 福西鑄物 ・ 電気温水器 四変テック ユパック 三菱電機 松下電器産業 ・ ガス器具 伊藤工機 矢崎総業 光陽産業 藤井合金 富士工器 ・ 汚水処理槽 日立化成 バスト工業 ニッシン工業 INAX ダイキ ・ 弁類 北沢バルブ 東洋バルブ 大和バルブ 三吉バルブ ・ 鋼管 住友金属 日本鋼管 新日本製鉄 協成 積水化学 ・ 銅管 住友金属 古川金属 三菱金属 神戸製鋼 古河電工 ・ ビニール管 積水化学 三菱樹脂 クボタ 小松化成 富士化工 				
7 工事区分	工 事 内 容	管 工 事	建 築 工 事	電 気 工 事	別 途 工 事
	スリーブ、実管、箱入れ	○		○	
	同上用の補強工事		○		
	雨水の立管		○		
	同上の横引管	○			
8 保温仕様	<ul style="list-style-type: none"> ・ (給水) グラスウール保温材20mm ・ (給湯) ロックウール保温材20mm (屋外露出部のみ) 屋内露出 保温筒+鉄線+原紙+綿布+塗装 (目止め1回+仕上げ2回) 空隙壁中 保温筒+鉄線+アルミガラスクロス 床下架空 保温筒+鉄線+ポリエチレンフィルム+防水麻布+アスファルトプライマー 屋外露出 保温筒+鉄線+ポリエチレンフィルム+ステンレス鋼板 				
9 特記事項	<ul style="list-style-type: none"> ・ 工事の施工に伴い既成部分を汚染損傷した場合は、既成にならない補修する。 ・ 既存のコンクリート床、壁等の配管貫通部の穴明けは、原則としてダイヤモンドカッターによる。 ・ 床下土中埋設配管は、建築躯体から支持する。 ・ 排水管を埋設する場合は、「共仕」に従い根切り底のつき固めを行う。 ・ 管を土中埋設とする場合は、管保護のため山砂の類にて管の周囲を埋戻す。 ・ 給水管引込みに必要な公道分岐接続費、水道加入金等は、本工事 <u>別途工事</u>とする。 				



株式会社 野田木内
一級建築設計事務所

徳島県海部郡日和佐町西河内字大久保72-4
TEL08847-7-2039 FAX08847-7-2045
一級建築士事務所登録91016号 一級建築士登録126277号

年月日

縮尺

工事名称

平成4年度若者住宅新築工事

図面名称

給排水衛生設備 特記仕様書

図面番号

18

機器一覧表

記号	名称	形式	仕様・付属品	数量
EH	電気温水器	SN4-372M	深夜電力用 軒下設置型ステンレスタンク(マイコン型) タンク容量 370ℓ 消費電力 単相200V 4.4KW 単相100V 5W 減圧弁組立セット(保温材付) 減圧弁 0.85Kg/cm ² 温水器防水カバー リモコンケーブル 他付属品一式 コンクリート基礎150H(砕石100H)	5
LP	L P ガス装置	2本立	一体型自動切替調整器(6Kg/h) ボールバルブ付 高圧ホース ハッター架台 ポンパチェーン 他付属品一式	5
CT	小型合併処理槽	5人槽	F R P製嫌気濾床接触ばっ気方式 処理対象人員 5人 放流水質 BOD 20ppm以下 ブロー(単相100V) MHAマンホール 他付属品一式	5

器具一覧表

名称	品番	付属品	数量
洋風便器	C 420	S516B, TS516ZSN, TC252N, T53PR75, T53DSAY, TS116MD	5
洗面化粧台	LDA 501C	LMA500R	5
タオル掛け	TS 113P1		5
センタクキハロン	PW20G		5
湯水混合栓	TK 15AS		5
横水栓	TW 30		5
散水栓	T 27-13	BOX-B3	5
2口ガスコック	LB	ヒューズコック	5



株式会社 野田木内
一級建築設計事務所

徳島県海部郡日和佐町西河内字大久保72-4
TEL.08847-7-2039 FAX.08847-7-2045
一級建築士事務所登録91016号 一級建築士登録126277号

年月日

工事名称

平成4年度若者住宅新築工事

図面番号

縮尺

図面名称

給排水衛生設備 機器・器具一覧表

19

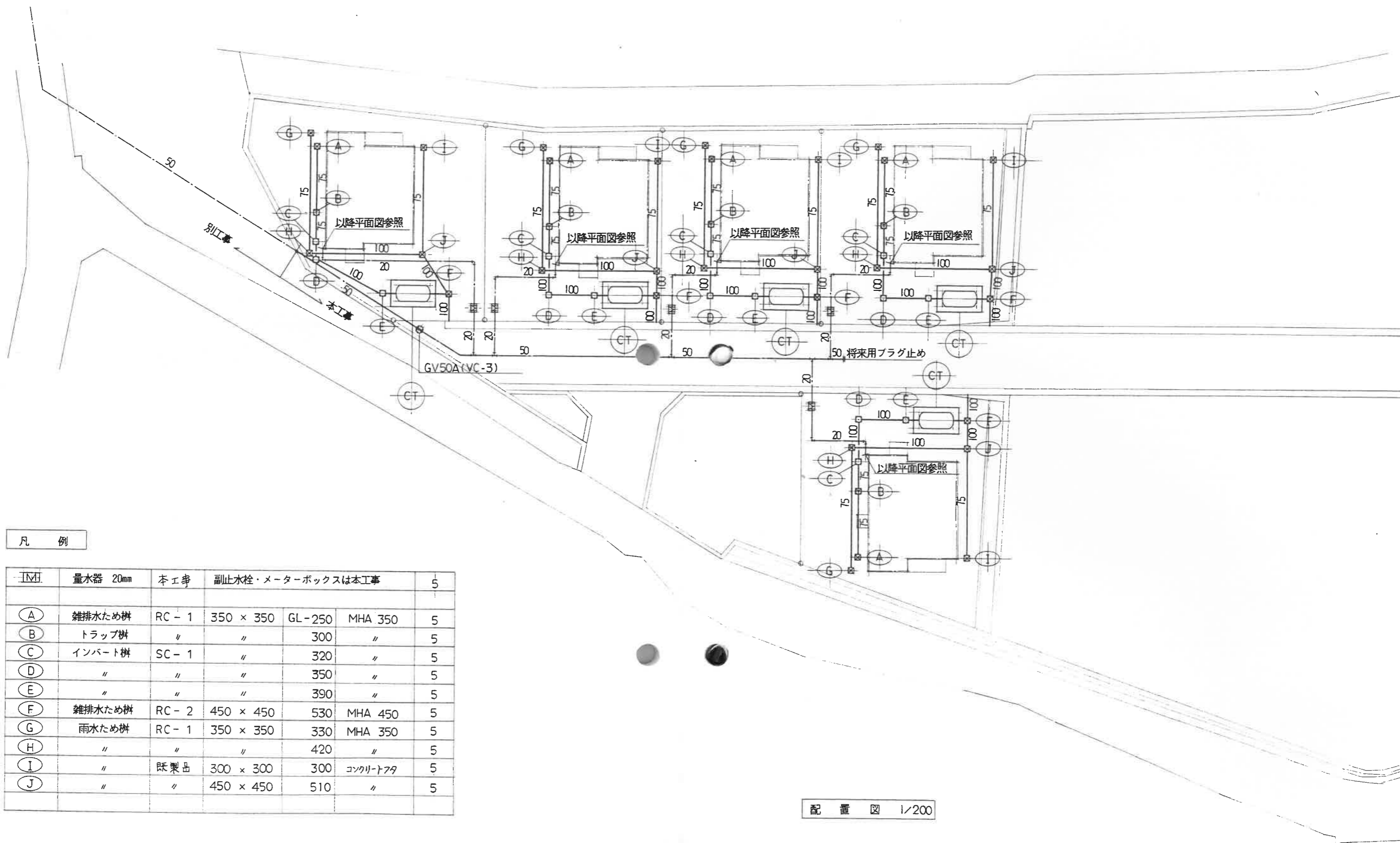

凡 例

凡例	量水器 20mm	本工事	副止水栓・メーターボックスは本工事			5
(A)	雑排水ため楯	RC-1	350 × 350	GL-250	MHA 350	5
(B)	トラップ楯	〃	〃	300	〃	5
(C)	インバート楯	SC-1	〃	320	〃	5
(D)	〃	〃	〃	350	〃	5
(E)	〃	〃	〃	390	〃	5
(F)	雑排水ため楯	RC-2	450 × 450	530	MHA 450	5
(G)	雨水ため楯	RC-1	350 × 350	330	MHA 350	5
(H)	〃	〃	〃	420	〃	5
(I)	〃	既製品	300 × 300	300	コンクリートフタ	5
(J)	〃	〃	450 × 450	510	〃	5

配置図 1/200



株式会社 野田木内
一級建築設計事務所

徳島県海部郡日和佐町西河内字大久保72-4
TEL08847-7-2039 FAX08847-7-2045
一級建築士事務所登録91016号 一級建築士登録126277号

年月日

工事名称

平成4年度若者住宅新築工事

縮尺

1/200

図面名称

給排水衛生設備 配置図

図面番号

20

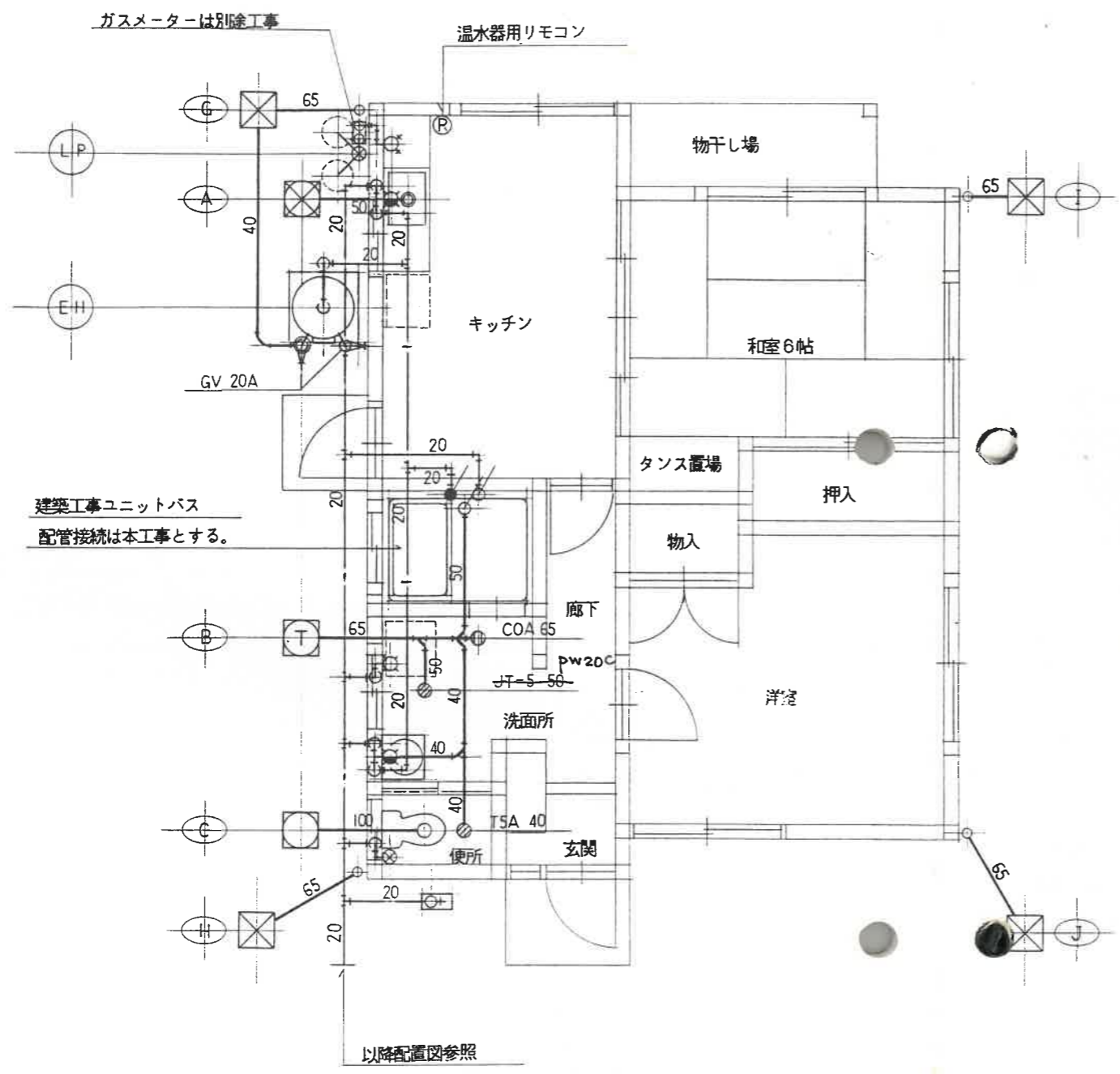

キッチン	
TK 15AS	
2口 ヒューズコック	

洗面所	
LDA 50IC	
≠S-H3P PW 20c	
TW 30	
TS 113PI	

便所	
C 420	

屋外	
T 27-13	

平面図 1/50 (注) 反転タイプと共通とする



株式会社 野田木内
 一級建築設計事務所
 徳島県海部郡日和佐町西河内字大久保72-4
 TEL.08847-7-2039 FAX.08847-7-2045
 一級建築士事務所登録91016号 一級建築士登録126277号

年月日
 縮尺 1/50

工事名称 平成4年度若者住宅新築工事
 図面名称 給排水衛生設備 平面図

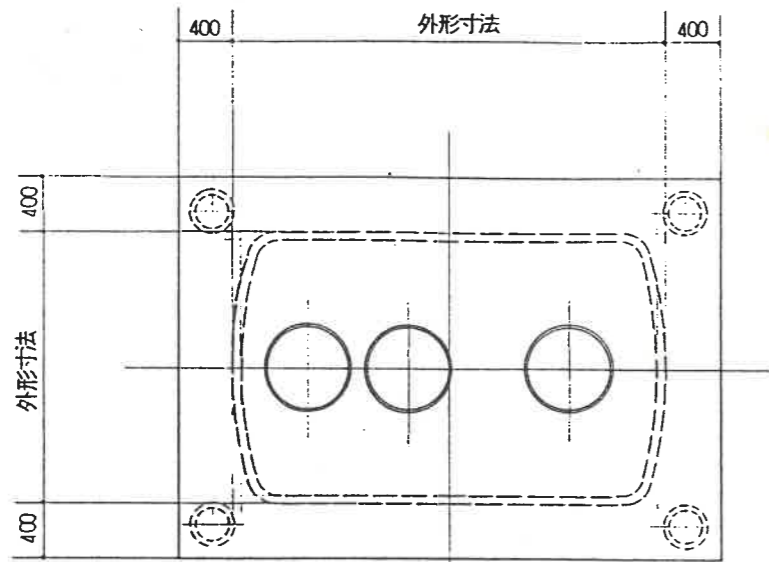

スラブ 平面図 1/40

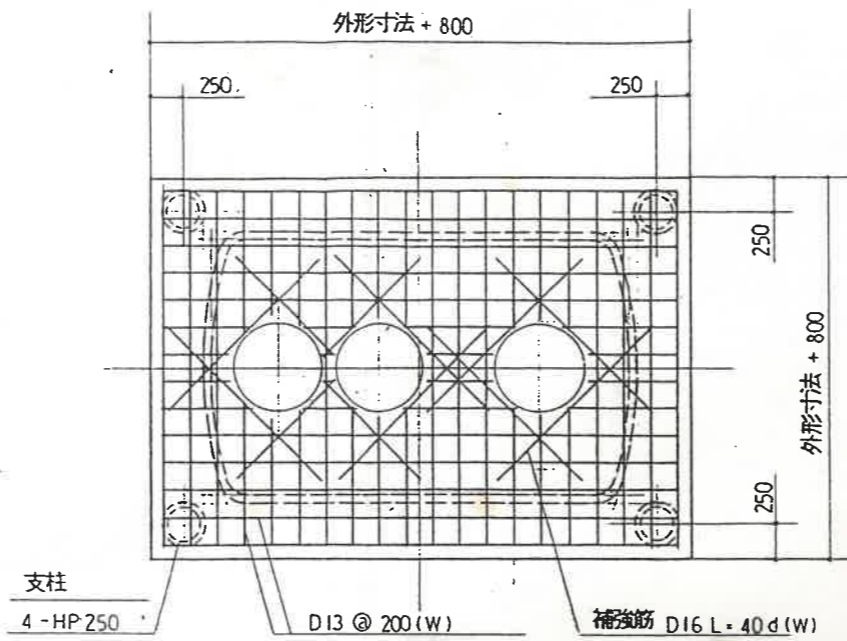

配筋 平面図 1/40

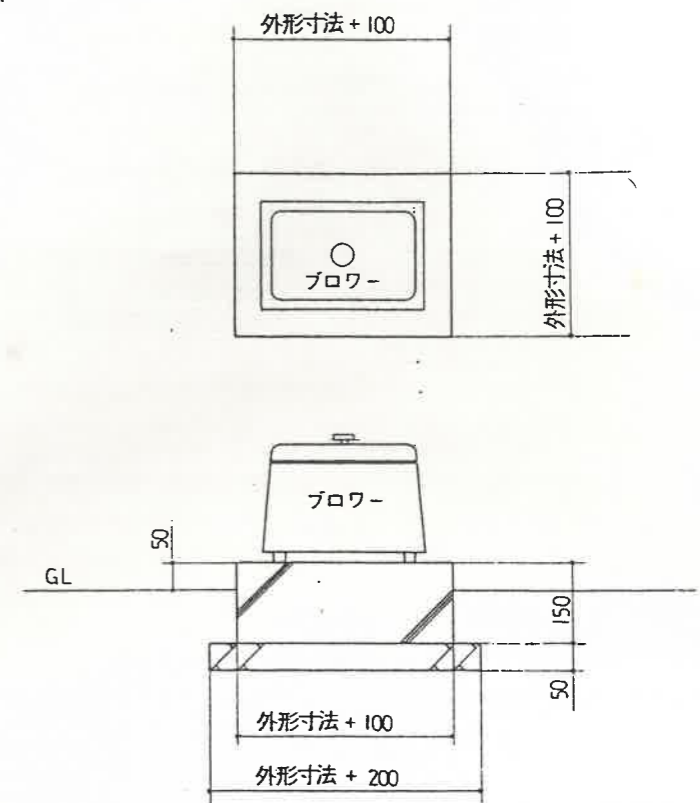

フロー-据付要領図

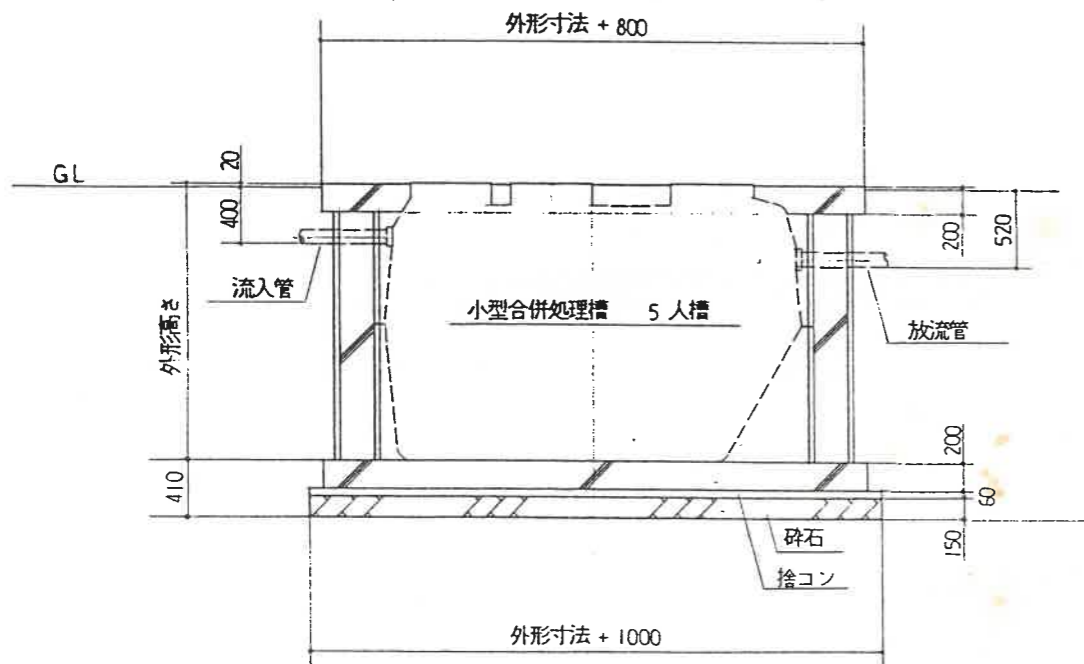

スラブ 断面図 1/40

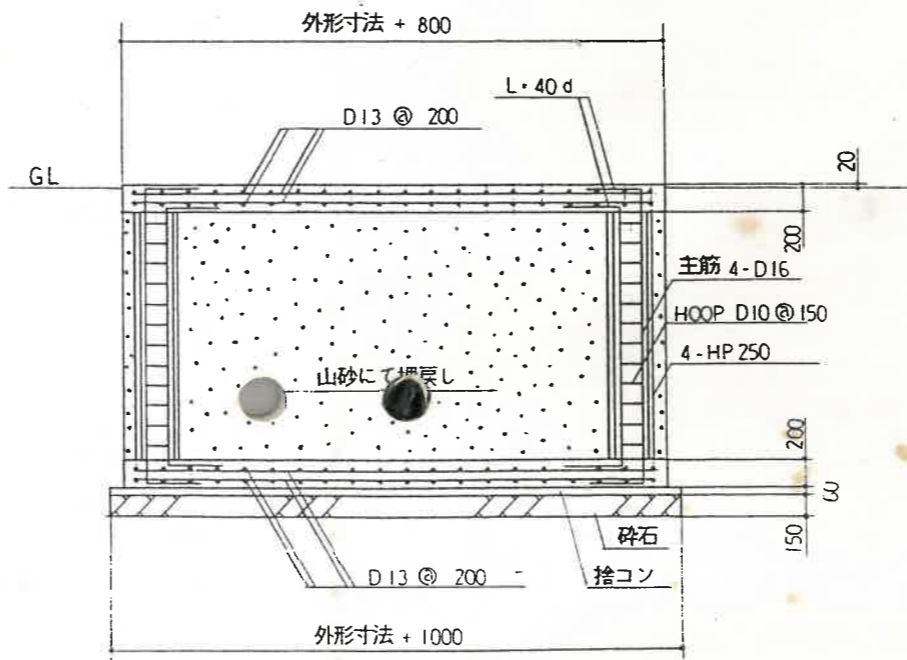

配筋 断面図 1/40

人員算定式

建築用途	住宅施設関係
算定式	$n = 5 + (A - 100 / 30)$
	$A = 52.27 \text{ m}^2$
	$\therefore 5 \text{ 人槽}$

鉄筋工事	異型鉄筋 SD295A JIS G-3112
コンクリート工事	普通コンクリート
	躯体コンクリート $F_0 = 180 \text{ S} = 18$
	捨コン・無筋コンクリート $F_0 = 150 \text{ S} = 15$



株式会社 野田木内
一級建築設計事務所

徳島県海部郡日和佐町西河内字大久保72-4
TEL.08847-7-2039 FAX.08847-7-2045
一級建築士事務所登録91016号 一級建築士登録126277号



年月日
縮尺 1/40

工事名称 平成4年度若者住宅新築工事
図面名称 給排水衛生設備 小型合併処理槽据付要領図