

子育てに優しい
職場としてのPRに！

先進的な事例は
動画を作成し、
HP 等で広報します

登録に向けて
「チーム育児」の取組を
はじめてみませんか？

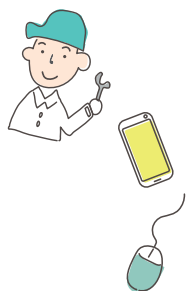

チーム育児応援企業 募集中！



徳島県では、「チーム育児」の趣旨に賛同し、自ら「チーム」の一員となって取組を実践するとともに、「チーム育児」の普及啓発に協力する県内に事業所がある企業・団体・法人を「チーム育児応援企業」として登録しています。

次の3つの項目にご賛同いただける企業等の皆様からの登録をお待ちしております！

- ✓ 協力：社員等が安心して「チーム育児」を行える環境づくりに協力します
- ✓ 実践：育児と仕事の両立促進を図る等、「チーム」の一員として取組を実践します
- ✓ 発信：「チーム育児」の重要性を理解し、普及、啓発に取り組みます



チーム育児とは…

ひとりで育児を抱え込まず、
夫婦（または保護者）の協働を中心に、
子育て支援サービスやツール、周囲の人を頼りながら、
楽しみを感じつつ行う育児のこと



「チーム育児」の取組 例えは…

育休取得前や
取得中に面談を行い
職場復帰への
フォロー体制を
整えている

法定よりも
期間を延長した
育児短時間勤務や
所定外労働の免除を
制定している

社員同士で保育園のお迎
えや子守をするなど、会
社全体で子育て家庭を支
える取組をしている

など

チーム育児応援企業申請方法

- 1 右記QRコード又はwebで「徳島県 チーム育児」を検索し、徳島県チーム育児ホームページ（HP）へ



2 WEB ページから申請する場合

私たちはチーム育児を応援します！

上記のタブをクリックし、登録フォームの基本情報及び取組内容等を記載の上、申請ください。

申請書で申請する場合

HPから申請書をダウンロード又は、本チラシの裏面の申込書に基本情報及び取組内容等を記載の上、メール、ファクシミリ又は郵送にて県へ提出ください。

- 3 県で申請内容を確認し登録します。

登録しましたら、登録証を電子媒体にてお送りするとともに、企業等の名称、住所、取組内容及び抱負をHPに掲載いたします。

なお、登録企業は取材等をさせていただく場合があります。

問合せ先・提出先

徳島県 未来創生文化部 次世代育成・青少年課 次世代人材育成担当

T E L : 088-621-2730 F A X : 088-621-2843 Mail : jisedaikuseiseisyounenka@pref.tokushima.jp

(様式第1号)

チーム育児応援企業登録申請書

徳島県未来創生文化部次世代育成・青少年課長 殿

年 月 日

企業・団体名	
代表者	
住所	
担当者名	
電話番号	
メールアドレス	
賛同項目 ※登録には、全項目への賛同が必須条件	
<input type="checkbox"/> 協力:社員等が安心して「チーム育児」を行える環境づくりに協力します	
<input type="checkbox"/> 実践:育児と仕事の両立促進を図る等、「チーム」の一員として取組を実践します	
<input type="checkbox"/> 発信:「チーム育児」の重要性を理解し、普及、啓発に取り組みます	
取組内容のPR (現在実施している「チーム育児」につながる取組を御記入ください。)	
抱負 (今後の抱負を御記入ください。)	
徳島県チーム育児ホームページ掲載への同意(企業等の名称、住所、取組内容及び抱負の掲載) ※登録には同意が必要	
<input type="checkbox"/> 同意する	
プライバシーポリシーへの同意 (プライバシーポリシーは徳島県チーム育児ホームページに掲載しています。)※登録には同意が必要	
<input type="checkbox"/> 同意する	
過去3年間に於ける労働基準法など労働関係法令その他の法令に係る重大な違反の有無	
<input type="checkbox"/> 有 <input type="checkbox"/> 無	
取材及び撮影への同意 (取組内容が先進的であった場合は、取材(撮影を含む)をさせていただく場合があります。)※登録に同意が必須ではありません	
<input type="checkbox"/> 同意する <input type="checkbox"/> 同意しない	

※社報等、取組内容が分かる資料を添付してください。

問合せ先・提出先

徳島県 未来創生文化部 次世代育成・青少年課 次世代人材育成担当

〒770-8570 徳島市万代町1丁目1番地 TEL:088-621-2730 FAX:088-621-2843

E-mail: jisedaiikuseiseisyounenka@pref.tokushima.jp